

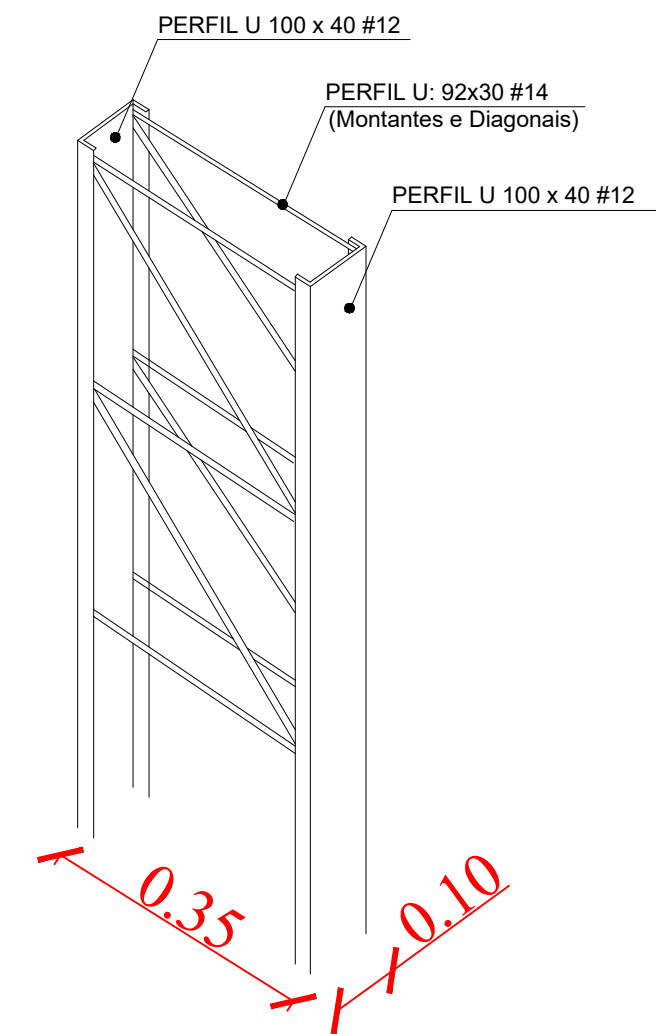

DETALHE
PILARES - (10x35)cm
S/ ESCALA

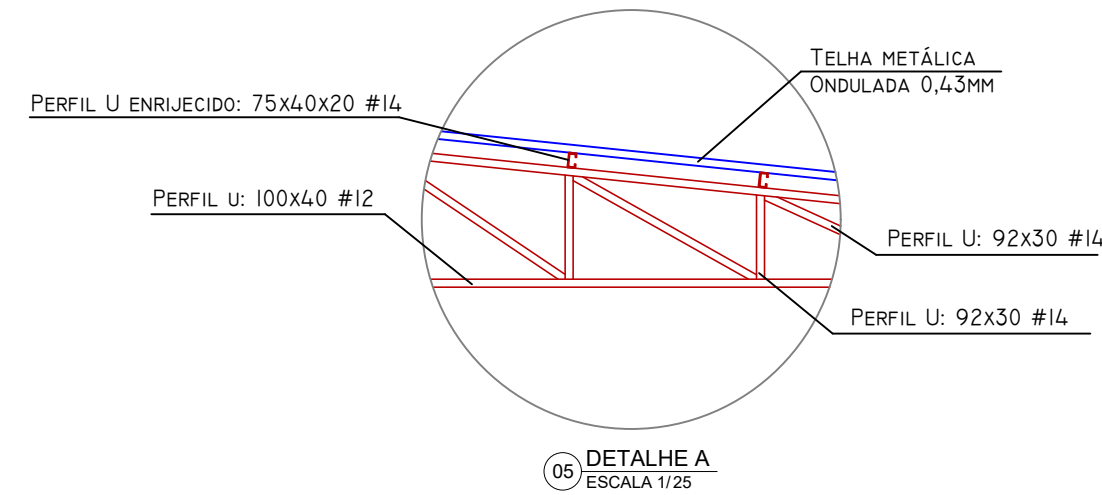

DETALHE
VIGAS - (10x50)cm
S/ ESCALA

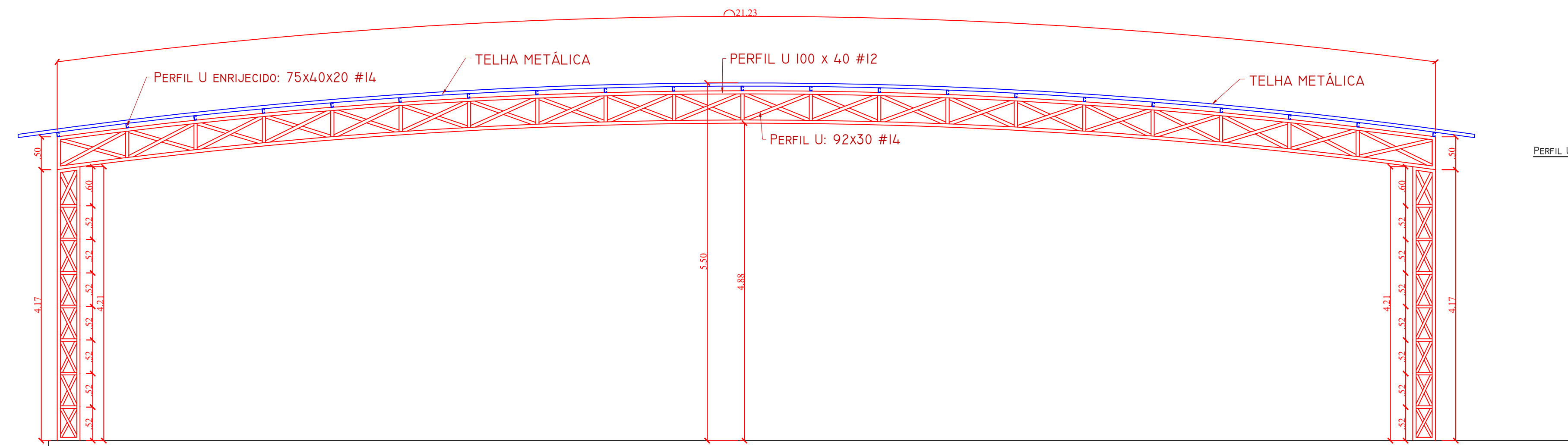
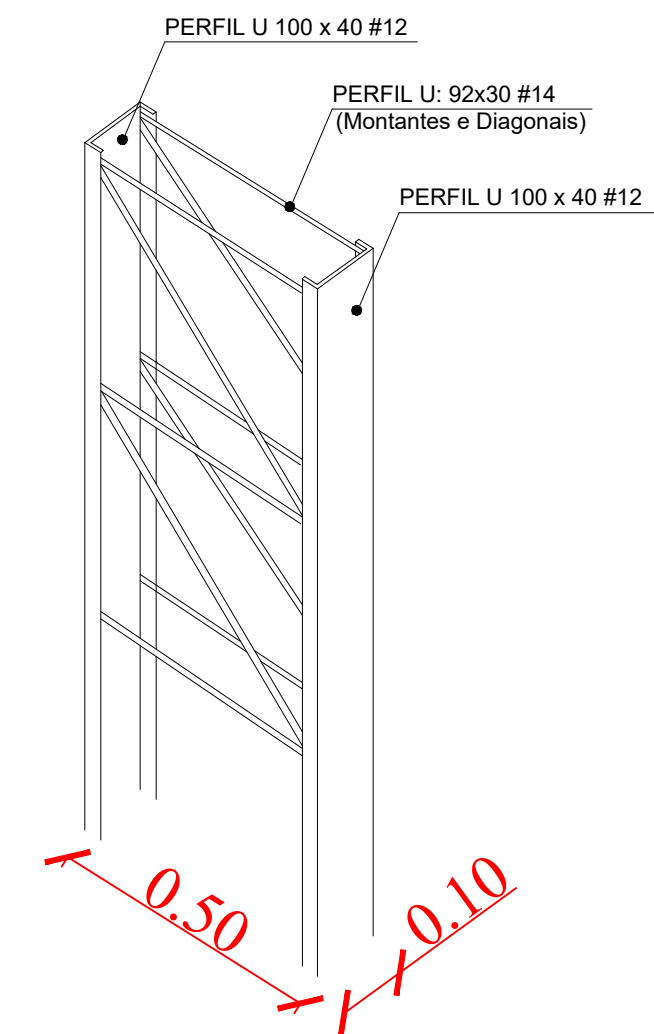

 <p>Estado de Mato Grosso PREFEITURA MUNICIPAL DE ARAPUTANGA SETOR DE ENGENHARIA - PROJETOS</p>	
DESCRIÇÃO: OBRA CRAS - CENTRO DE REFERÊNCIA E ASSISTÊNCIA SOCIAL	DATA: 25/04/2023
ASSUNTO: PROJETO ESTRUTURA METÁLICA	FOLHA: 01/02
INFORMAÇÕES GERAIS: - I. A.: - - T. O.: - - C. P.: -	
INFORMAÇÕES TÉCNICAS: - PROPRIETÁRIO: PREFEITURA MUNICIPAL DE ARAPUTANGA - ENDEREÇO: AVENIDA ORÍDIA PIMENTA DA CONCEIÇÃO DE CARVALHO, BAIRRO CIDADE ALTA I - QUADRA 49 - MUNICÍPIO: ARAPUTANGA/MT	
LOCALIZAÇÃO E SITUAÇÃO: 	RESPONSÁVEL TÉCNICO: <input type="checkbox"/> JOÃO GUSTAVO F. S. JÚNIOR ENG. CIVIL - CREA: 5064045506 <input type="checkbox"/> KARLA SOUZA DE OLIVEIRA ENG. CIVIL - CREA: 53295/MT
PREFEITURA MUNICIPAL DE ARAPUTANGA: ENÍLSON DE ARAÚJO RIOS PREFEITO MUNICIPAL	
APROVAÇÃO DA PREFEITURA: 	
OBS: DECLARO QUE A APROVAÇÃO DO PROJETO POR PARTE DA PREFEITURA NÃO IMPLICA NO RECONHECIMENTO DO DIREITO DE PROPRIEDADE DO TERRENO.	